Collège Albert Camus
Bois-Colombes

Visio-conférence mardi 15 février 2022

La cour de récréation

Le hall d'entrée

Les espaces de circulation

La salle polyvalente

Des salles de classe dédiées à l'enseignement général

Des salles spécialisées

Education musicale

Arts plastiques

Physique –Chimie - SVT

Technologie

Les nouvelles technologies

une salle multimédia

les salles équipées d'un vidéoprojecteur ou d'un tableau numérique interactif

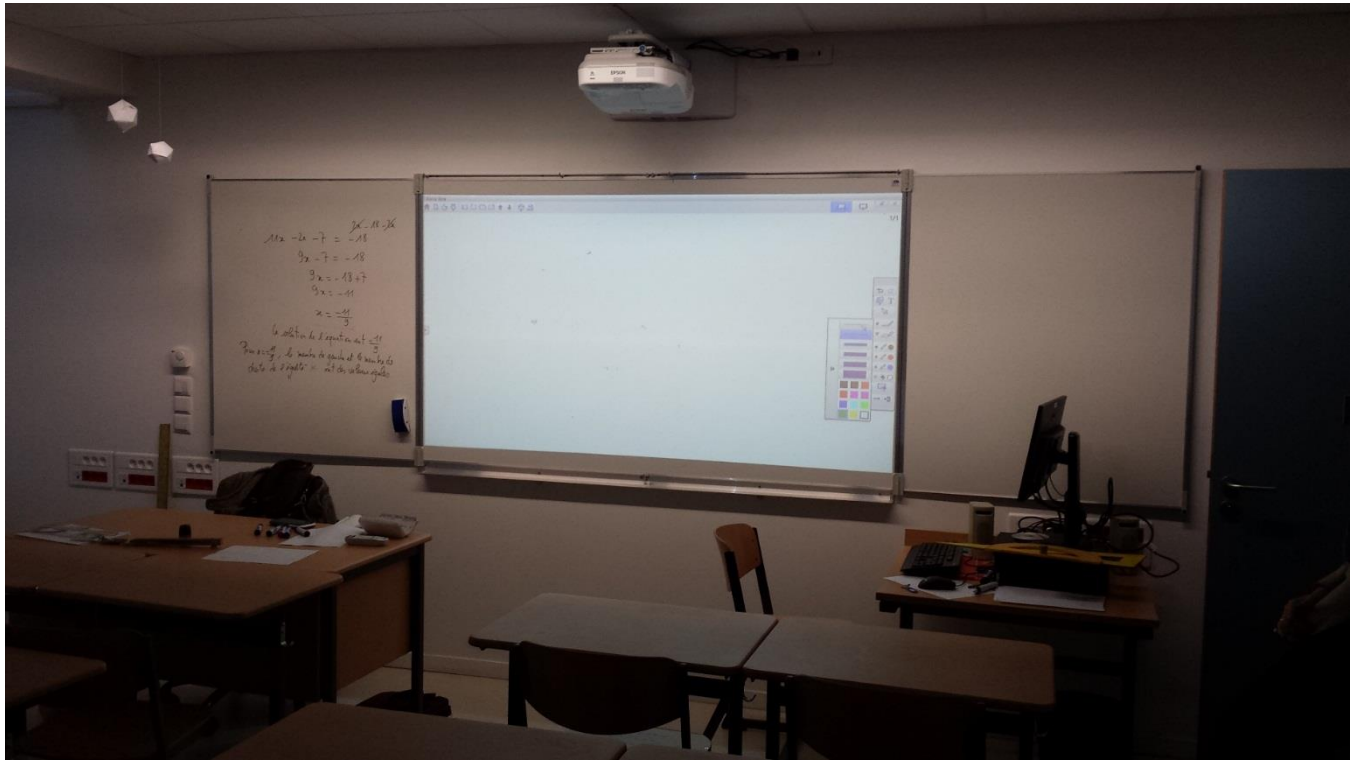

4 mallettes d'ultraportables

Le Centre de Documentation et d'Information (CDI) :

- accueil des élèves seuls ou en groupe pour un travail de recherche , de lecture : cours avec un professeur, heure de permanence, pause déjeuner.
- animations et expositions.

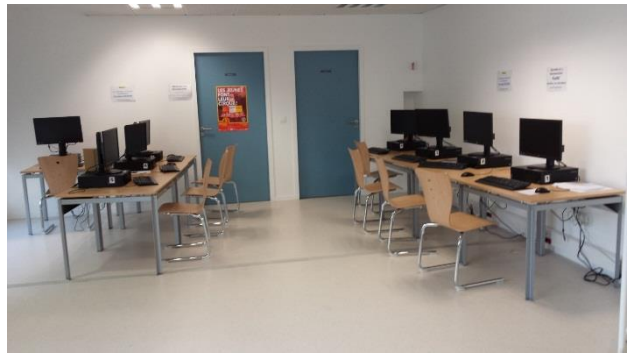

La cantine

Le gymnase

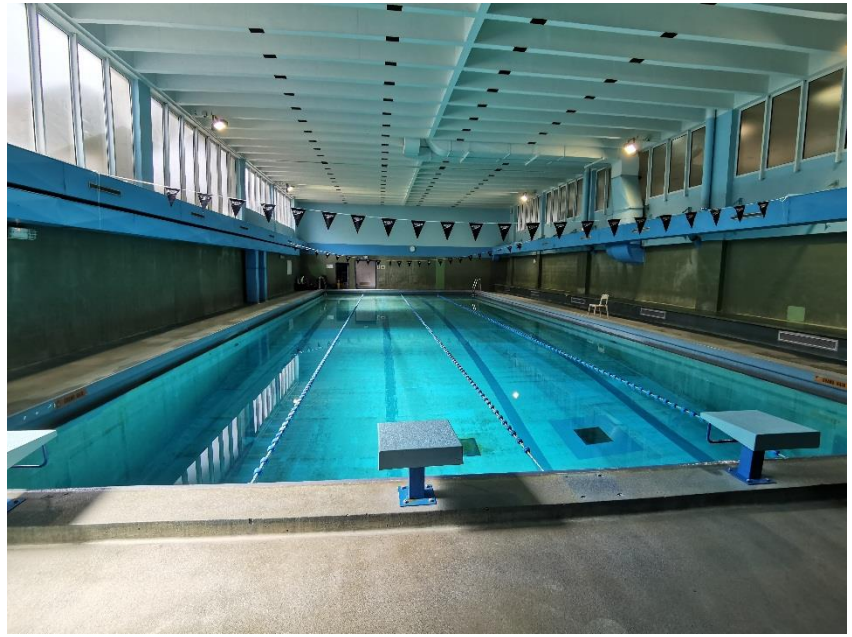

Présentation du collège

a) Le collège en chiffres – rentrée 2021

- **Nos effectifs :** 689 élèves 177 élèves en 6ème
- **Structure :**
  - 6 classes de 6ème
  - 6 classes de 5ème
  - 6 classes de 4èm
  - 6 classes de 3ème
  - 1 ULIS

Réussite aux examens et orientation

- 95,6% de réussite au DNB
- 83% de passage en 2nde GT
- 10% en 2nde PRO

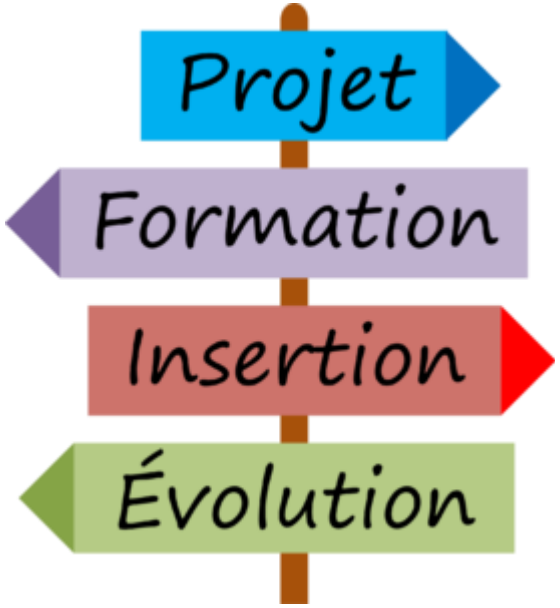

b) Les équipes au service des élèves:

- ✓ Une équipe de 48 professeurs,
- ✓ La Vie scolaire: 1 conseillère Principale d'éducation (CPE), 6 assistants d'éducation
- ✓ 1 infirmier scolaire, 1 assistante sociale, 1 Psy.EN
- ✓1 agent de loge, 2 agents techniques
- ✓ 1 secrétaire de direction, 1 secrétaire d'intendance
- ✓ Le Principal , la principale adjointe, l'adjoint gestionnaire, et bien sûr, les parents !!

Visite virtuelle de l’établissement sur notre site internet

https://youtu.be/Hv6rAmbLbkA

L'offre en langues

- Classe bilangue Anglais/Allemand en 6ème
- Évaluation par compétences en 6ème
- LV2 Espagnol ou Italien en 5ème (sauf pour les bilangues anglais / allemand)
- Option Latin dès la 5ème

•Pour une continuité avec le lycée Camus:

- Sections européennes anglais & allemand
- Section Bachibac (espagnol) – Esabac (italien)
- LV anglais, Espagnol, Italien, Allemand

Les projets

- Ateliers divers : chant, salsa, dessin…
- Le Quart d'Heure lecture
- Coup de pouce
- Permanences dans certaines disciplines
- Secourisme en 4ème
- Concours poésie en 6ème et différents concours (maths, français, …)
- Les activités sportives UNSS
- La liaison inter-degrés avec les écoles
- La citoyenneté soutenue (élèves élus au CVC, formation des délégués…)
- Sorties : dispositif « collège au cinéma », visites de musées, sorties théâtre, visites d'entreprises, lycées…

Une journée type d'un élève de 6ème

	Lundi	Mardi	Mercredi	Jeudi	Vendredi
08h00	6EME1 BIL ALLEMAND LV2 LEBIGRE R.	MATHEMATIQUES FAUSSEMAGNE B. 104 / FRANCAIS COMPANY E. 305		SCIENCES VIE & TERRE NGHIEN F. 202	6EME1 BIL ALLEMAND LV2 LEBIGRE R.
09h00	1 / 2 6EME1 BIL ANGLAIS LV1 DESPOTOVIC V.	HISTOIRE-GEOGRAPHIE EL BAZ G. 302	6EME1 NATATION SECURITE NATATION LEVETEAU V. [6 NATA]	TECHNOLOGIE FONTAINE P. 003 TEC	1 / 2 6EME1 NBIL ANGLAIS LV1 SAURON C.
10h00 10h15	FRANCAIS COMPANY E. 305	TECHNOLOGIE FONTAINE P. 003 TEC	6EME1 NBIL ANGLAIS LV1 SAURON C.	1 / 2 6EME1 GRB MATHEMATIQUES GUILLAUME G.	ED.PHYSIQUE& SPORT. APAKIAN M.
11h15	MATHEMATIQUES FAUSSEMAGNE B. 104	6EME1 BIL ALLEMAND LV2 LEBIGRE R.	EDUCATION MUSICALE MACLET C. 002 EDMUS	1 / 2 6EME1 GRA MATHEMATIQUES GUILLAUME G.	
12h10					
13h30	FRANCAIS COMPANY E. 308 / 1 / 2 6EME1 GRA FRANCAIS COMPANY E.	601DEVOIR DEVOIRS FAITS HERNANDEZ C.		HISTOIRE-GEOGRAPHIE EL BAZ G. 302	1 / 2 6EME1 BIL ANGLAIS LV1 DESPOTOVIC V.
14h30	HISTOIRE-GEOGRAPHIE EL BAZ G. 302	MATHEMATIQUES FAUSSEMAGNE B. 104		ARTS PLASTIQUES YANAK NONG A. 001 APLAS	MATHEMATIQUES FAUSSEMAGNE B. 104
15h30 15h45	PHYSIQUE - CHIMIE DERUET F. 203	ED.PHYSIQUE& SPORT. APAKIAN M.		FRANCAIS COMPANY E. 305	FRANCAIS COMPANY E. 307
16h45	6EME1 GRA SCIENCES VIE & ... NGHIEN F.				VIE DE CLASSE COMPANY E. 307
17h45					

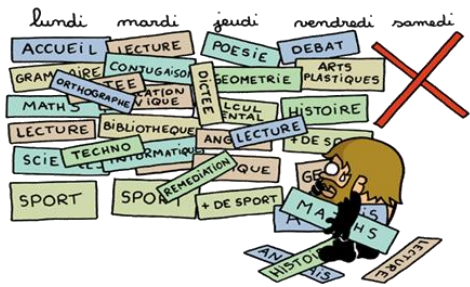

Les enseignements en 6ème

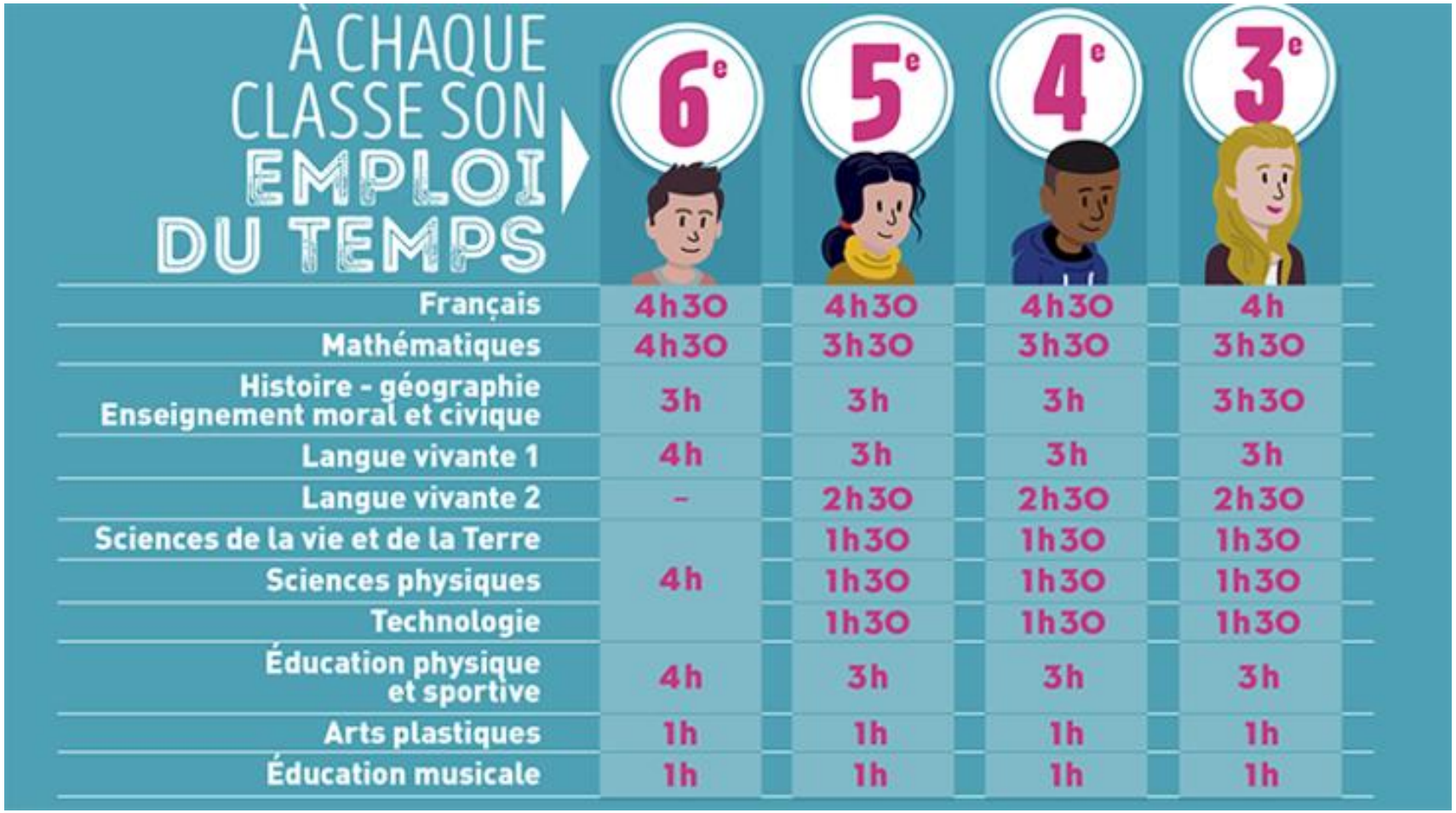

À CHAQUE CLASSE SON EMPLOI DU TEMPS

	6e	5e	4e	3e
Français	4h30	4h30	4h30	4h
Mathématiques	4h30	3h30	3h30	3h30
Histoire - géographie Enseignement moral et civique	3h	3h	3h	3h30
Langue vivante 1	4h	3h	3h	3h
Langue vivante 2	-	2h30	2h30	2h30
Sciences de la vie et de la Terre	4h	1h30	1h30	1h30
Sciences physiques		1h30	1h30	1h30
Technologie		1h30	1h30	1h30
Éducation physique et sportive	4h	3h	3h	3h
Arts plastiques	1h	1h	1h	1h
Éducation musicale	1h	1h	1h	1h

L'accompagnement personnalisé

✓ 3 heures pour tous les 6èmes : 1h français 1h mathématiques (en dédoublement) + savoir nager

✓ 2 heures pour les autres niveaux, des dédoublements dans certaines disciplines…

Dispositif « coup de pouce »

C’est un temps dédié, en dehors des heures de classe, qui a pour objectif de faire bénéficier les collégiens d'une aide appropriée au sein du collège encadrée par des enseignants et des assistants pédagogiques.

Programme personnalisé de réussite éducative (PPRE)

- ✓ La liaison avec les enseignants de CM2 permet de mettre en place un PPRE passerelle pour les élèves en difficulté.
- ✓ Au cours de sa scolarité un élève peut bénéficier ponctuellement d’un PPRE

L’organisation du travail

Les attentes du collège :

- ✓Effectuer son travail régulièrement (minimum 1h/jour)
- ✓Revoir ses cours pour le lendemain
- ✓ Préparer son cartable chaque soir
- ✓ Noter ses devoirs et leçons sur son cahier de texte
- ✓ Se coucher tôt
- ✓ Bien manger au petit déjeuner
- ✓ Consulter régulièrement OzE

OZE: un Evironnement numérique de travail

OzE

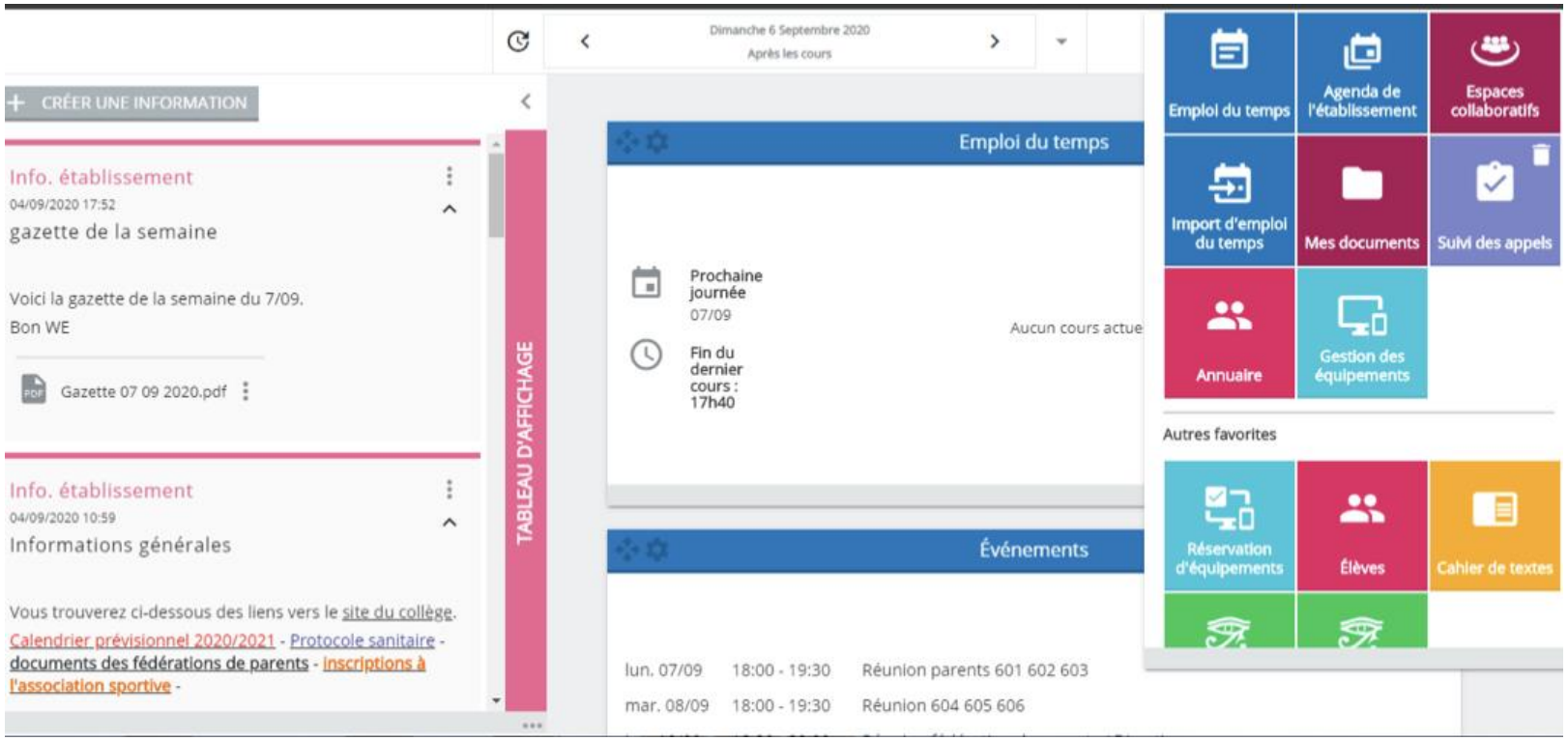

Les dates à venir

Mars-avril : Affelnet
Samedi 14 mai : portes ouvertes
Juin : l'affectation puis l'inscription en ligne
Juin : visite des classes de CM2
Fin juin : réunion parents
Jeudi 1er septembre : Rentrée des 6ème

N’hésitez pas à consulter notre site internet
http://www.clg-camus-bois-colombes.ac-versailles.fr/

ou nous contacter par mail:
ce.0921779J@ac-versailles.fr

Merci de votre attention!